namcot

「遊び」をクリエイトする
株式会社 ナムコ
〒146 東京都大田区多摩川2-8-5 ナムコット係 ☎03(756)7651
●故障等のお問い合わせは、お買い求めのお店、もしくは下記まで
㈱ナムコ・サービスセンター
〒222 神奈川県横浜市港北区樽町2-1-60 ☎045(542)8761

© 1985 1986 NAMCO LTD.,ALL RIGHTS RESERVED

namcot

18

スカイキッド
取扱説明書

NSK-3900

このたびはナムコット・ゲームカセット「スカイキッド」をお求めいただきまして誠にありがとうございます。この説明書を、プレイの前にお読みいただきますと効果抜群、より楽しく遊ぶ事ができます。
ご一読のあとは大切に保管し、なるべくお早めにプレイしてください。

目　次

1 使用上の注意……P❶
2 操作の方法……P❷～P❸
3 遊び方……P❹～P❼
4 スカイキッド物語……P❽～P⓭

スカイキッドは、1985年にナムコが発表した愉快で痛快な空中戦ゲームです。ゲームセンターの興奮がそのまま、おもしろ趣向も新たにファミリーコンピュータゲームに登場です。

1　使用上の注意

- カセットを交換する時は必ず電源を切ってください。
- 精密機器ですので、極端な温度条件下の使用や保管、強いショックなどは避けてください。また、絶対に分解はしないでください。
- 端子部に触れたり、水にぬらしたりしないようご注意ください。

2 操作の方法

■スカイキッドのゲーム進行

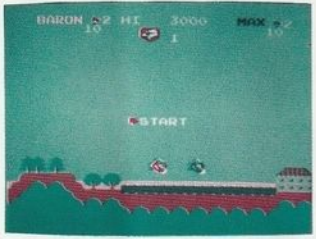

飛行基地を離陸し、待受ける敵を突破して、与えられたミッションを遂行してください。うまく爆撃目標を破壊し、基地に着陸すると、次

のミッションに進めます。愛機を自分の手足のように操って、秘術をつくす空中戦が決め手。空のエースをめざしてください。

■コントローラーの操作

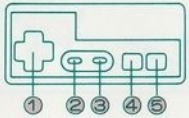

①上昇、下降、前後への移動に使用。
②ゲームモード(1人用・2人用)の選択に使用。
③ゲームスタート、中断に使用。
④宙返り、爆弾投下に使用。
⑤機銃発射に使用。

- SELECTボタンかSTARTボタンを押すとタイトル画面に移ります。SELECTボタンで1人用・2人用を選び、START ボタンを押すとゲームが始まります。
- ゲーム途中でSTARTボタンを押すと、一時中断。もう一度押せばゲームが再開されます。

3 遊び方

■射撃

空中戦だけでなく地上攻撃にも有効。

■爆撃

ミッション目標は爆弾で破壊する。
飛行の途中、タッチ・アンドゴーで搭載。

■宙返り

ドッグファイト(空中戦)を制するのは飛行機の運動性。3種類の宙返りを使いこなして敵機の後ろへ回りこめ。
爆弾搭載時は宙返りできないので注意。

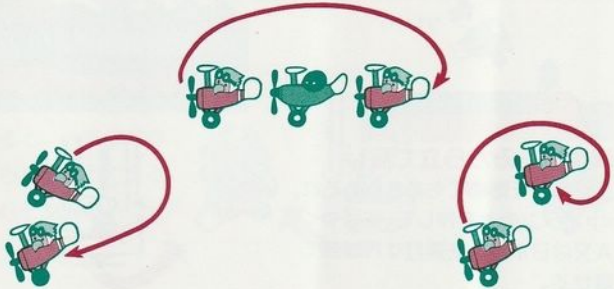

■離陸と着陸

プレイヤー機は飛行場に登場、すばやく離陸せよ。
LAND HEREの指示があったら着陸基地。見逃して通り過ぎたり、着陸に失敗するとミスになる。

■きりもみから立て直し

きりもみを始めてもあきらめるな。
✚ボタンの上を押して、すばやくA又はBボタンを連打すれば立て直せる。

■2人でプレイ

Ⅰプレイヤー……レッド「バロン」
Ⅱプレイヤー……ブルー「マックス」
2人プレイではコンビネーションも大切。時には競い合い、時には助け合って敵にあたるのだ。
墜ちていくパートナーを射ってショックを与えると、一気に立ち直らせる事ができる。
これぞ友情のパワー!

4 スカイキッド物語

自由と平和を愛する鳥たちの国バードランド。そこに住む若者バロンとマックスは飛行機野郎。わんぱくに育った彼らは、大人を驚かせるいたずらや、ガールフレンド争奪戦の良きライバル。青春をおう歌していたのだった。
そんなある日突然、悪いやつらが攻めて来た。戦闘好きな黒い軍団メカズキンだ。やつらときたら同じ鳥族のくせに、戦車にはのるわ、戦艦は動かすわ、高射砲は操るわでもう大変。バードランドの運命はもはや風前のともしび、住民たちは鳥かごをつっついたような大騒ぎ。と、その時、敢然と立ち上がったのが、誰あろうバロンとマックスだった。彼らは愛と自由のため、なによりもおもしろがって、戦いの大空へ飛び立っていくのだった。いつしか彼らはスカイキッドと呼ばれるようになった。

■バロンとマックス

バロン(本名フランツ・フォン・ドーセマイナー)はこのゲームの主役。マックス(本名マックス・ヤルゼスキー)はその親友、そして強力なライバルだ。

■メカズキン軍団

世界支配を企てる悪いやつら。陸に海に空に強力なメカ軍団を展開させている。

●メカズキン陸軍

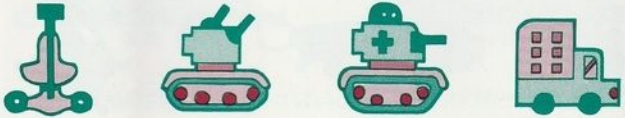

●メカズキン海軍

●メカズキン空軍

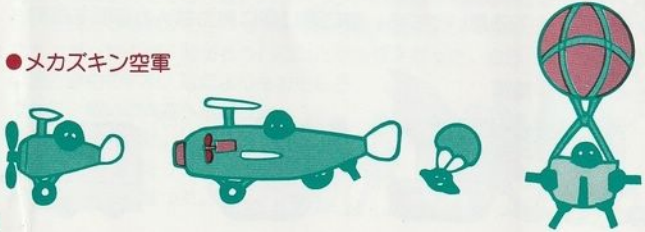

●爆撃ターゲット

司令部

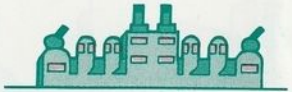

工場

戦艦

空母

この他まだ秘密兵器があるとかないとか…全貌はわかっていない。

■その他の登場キャラクター

●自由の女神

●雷ボーヤ

●レディーとベル
（バロンとマックスの恋人）

●まだまだ出てくる脇役たち、豪華キャストで大にぎわい。

■バロン、マックスの愛機

ナムコ・フライヤー・スカイキッドSP.
1985年ナムコで開発された優秀な単座スカウト機。運動性の良さと頑丈さは定評がある。
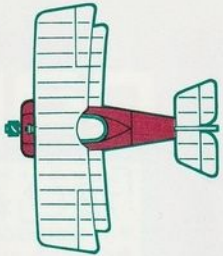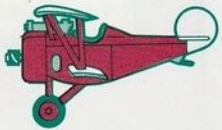
- ●エンジン　回転式
- ●スピード　120dot/s
- ●上昇限度　180dot
- ●武装　3dot 機銃1丁 爆弾1個
- ●航続力　飛行場まで